



Europäische Gemeinschaft  
Bundesrepublik Deutschland  
Zulassungsbescheinigung Teil II

D

Свидетелството за регистрация - Част II / Permiso de circulación, Parte II / Osvědčení o registraci - Část II / Registreringsattest, Del II / Registreerimistunnistus, Osa II / Άδεια κυκλοφορίας/Προτοκολητικό Εγγραφής, Μέρος II / Registration certificate, Part II / Certificat d'immatriculation, Partie II / Prometna dozvola II / Carta di circolazione, Parte II / Registrācijas apliecība, II. daļa / Registrācijas liudijimas, II. daļis / Forgalmi engedély, II. Rész / Certifikat ta' Registrazzjoni, It-II Parti / Kentekenbewijs, Deel II / Dowód Rejestracyjny, Część II / Certificado de matriculă, Parte II / Certificat de înmatriculare, Parte II / Osvedčenie o evidenci, Čast' II / Prometno dovoljenje, Del II / Reķisteriintodistus, Osa II / Registreringsbeviset, Del II

Diese Bescheinigung n i c h t im Fahrzeug aufbewahren!

A	Amtliches Kennzeichen		
B	Datum der Erstzulassung des Fahrzeugs	2	Anzahl der Vorhalter
C.3.1 C.6.1	Name oder Firmenname		
C.3.2 C.6.2	Vorname(n)		
C.3.3 C.6.3	Anschrift zum Zeitpunkt der Ausstellung der Bescheinigung		
C.4c	Der Inhaber der Zulassungsbescheinigung wird nicht als Eigentümer des Fahrzeugs ausgewiesen.		
I	Datum	19.09.2023	Datum
			14.02.2024

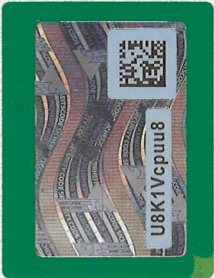

KREIS GÜTERSLOH  
ABTEILUNG STRASSENVERKEHR



LANDRATSAMT GOTHA  
KFZ-ZULASSUNGSSTELLE



← Nur zur Nutzung des Sicherheitscodes im internetbasierten Zulassungsverfahren freilegen. Dokument nur unbeschädigt gültig.

(Nummer der Zulassungsbescheinigung)

(Fahrzeug-Identifizierungsnummer als Barcode)

D.1	Marke	-	(23) Raum für interne Vermerke des Herstellers	
	Typ	815 D		
D.2	Variante	-		
	Version	-		
D.3	Handelsbezeichnung(en)	815 D		
(2)	Hersteller-Kurzbezeichnung	DAIMLERCHRYSLER (D)		
(2.1)	Code zu (2)	0710	(2.2) Code zu D.2 mit Prüfziffer	835 00000 -
E	Fahrzeug-Identifizierungsnummer		(3) Prüfziffer zur Fahrzeug-Identifizierungsnummer	2
J	Fahrzeugklasse	18	(4) Art des Aufbaus	2500
(5)	Bezeichnung der Fahrzeugklasse und des Aufbaus	SO.KFZ WERKSTATTFFZ	(24) Diese Bescheinigung wurde für das nebenstehend beschriebene Fahrzeug ausgeben durch (Zulassungsbehörde bzw. Genehmigungsinhaber):	
R	Farbe des Fahrzeugs		(11) Code zu R	- / -
P.1	Hubraum in cm <sup>3</sup>	4249	P.2 Nennleistung in kW / P.4 Nenn Drehzahl bei min <sup>-1</sup>	110 / 2200
P.3	Kraftstoffart oder Energiequelle	Diesel	(10) Code zu P.3	0002
K	Nummer der EG-Typgenehmigung oder ABE	-	(6) Datum zu K	-
(17)	Merkmal zur Betriebserlaubnis	E		
(25)	Zusätzliche Vermerke der Zulassungsbehörde:			

Der bisherige Fahrzeugbrief/ZBII FG484680 wurde entwertet und zurückgegeben\* Diese ZB II wurde als Ersatz für die vollgeschriebene bzw. beschädigte FG484680 ausgegeben an werthland OHG 33824 Werther (Westf.)

(maschinenlesbare Nummer der Zulassungsbescheinigung)

